SƠ ĐỒ PHƯƠNG ÁN TỔ CHỨC KHÔNG GIAN VÀ PHÂN VÙNG CHỨC NĂNG

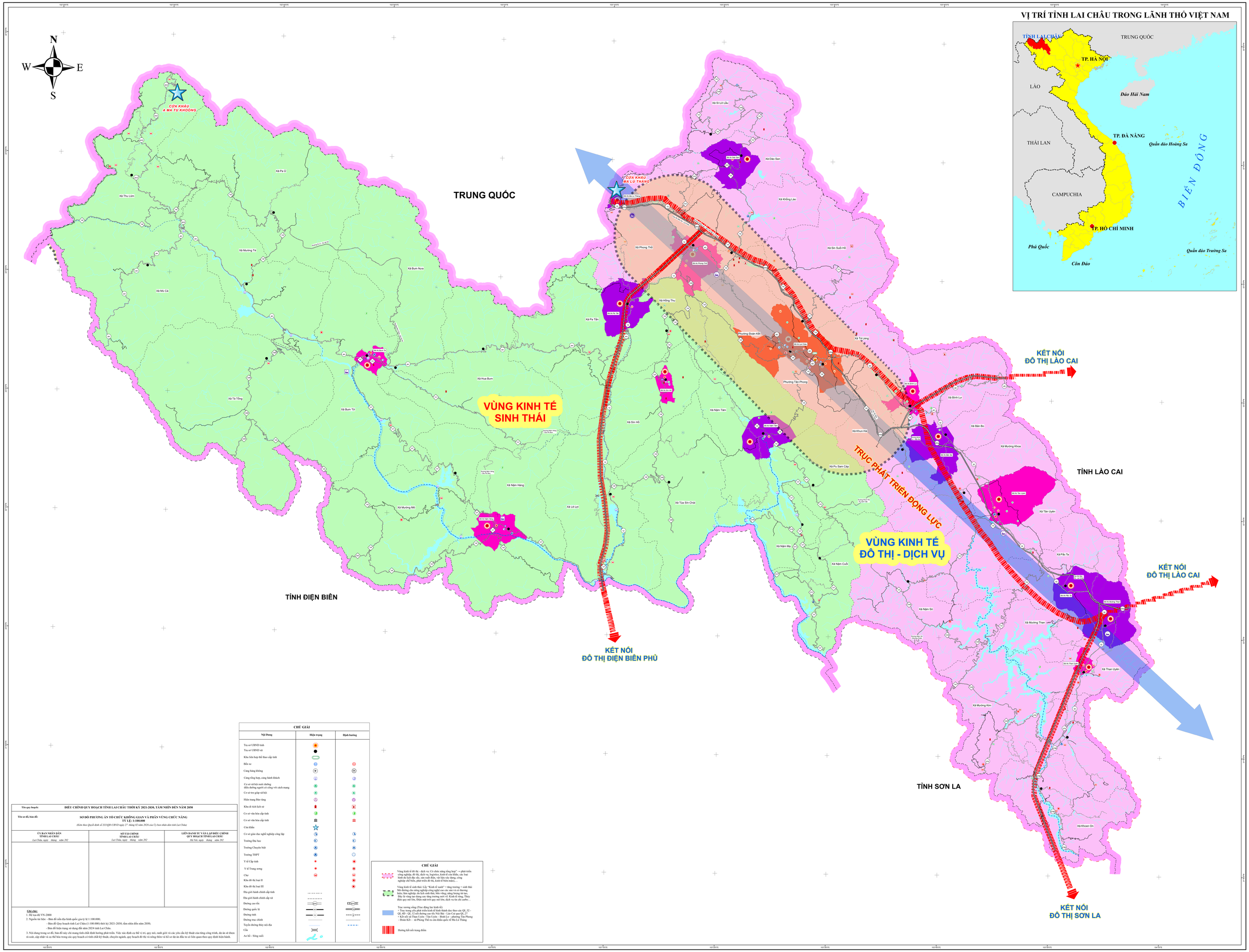

Tên quy hoạch:	DIỀU CHỈNH QUY HOẠCH TỈNH LAI CHÂU THỜI KỲ 2021-2030, TẦM NHÌN ĐẾN NĂM 2050	
Tên sơ đồ, bản đồ:	SƠ ĐỒ PHƯƠNG ÁN TỔ CHỨC KHÔNG GIAN VÀ PHÂN VÙNG CHỨC NĂNG TỶ LỆ: 1:100.000 *(Kèm theo Quyết định số 333/QĐ-UBND ngày 27 tháng 02 năm 2024 của Ủy ban nhân dân tỉnh Lai Châu)*	
ỦY BAN NHÂN DÂN TỈNH LAI CHÂU *Lai Châu, ngày tháng năm 202*	SỞ TÀI CHÍNH TỈNH LAI CHÂU *Lai Châu, ngày tháng năm 202*	LIÊN DANH TƯ VẤN LẬP ĐIỀU CHỈNH QUY HOẠCH TỈNH LAI CHÂU *Hà Nội, ngày tháng năm 202*

Ghi chú:
1. Hệ tọa độ VN-2000
2. Nguồn tài liệu - Bản đồ nền địa hình quốc gia tỷ lệ 1:100.000;
- Bản đồ Quy hoạch tỉnh Lai Châu (1:100.000) thời kỳ 2021-2030, tầm nhìn đến năm 2050;
- Bản đồ hiện trạng sử dụng đất năm 2024 tỉnh Lai Châu.
3. Nội dung trong sơ đồ, bản đồ này chỉ mang tính chất định hướng phát triển. Việc xác định cụ thể vị trí, quy mô, ranh giới và các yêu cầu kỹ thuật của từng công trình, dự án sẽ được rà soát, cập nhật và cụ thể hóa trong các quy hoạch có tính chất kỹ thuật, chuyên ngành, quy hoạch đô thị và nông thôn và hồ sơ dự án đầu tư có liên quan theo quy định hiện hành.

CHÚ GIẢI

Nội Dung	Hiện trạng	Định hướng
Trụ sở UBND tỉnh		
Trụ sở UBND xã		
Khu liên hợp thể thao cấp tỉnh		
Bến xe		
Cảng hàng không		
Cảng tổng hợp, cảng hành khách		
Cơ sở xã hội mái đường dẫn dưỡng người có công với cách mạng		
Cơ sở trợ giúp xã hội		
Hiện trạng Bảo tàng		
Khu di tích lịch sử		
Cơ sở văn hóa cấp tỉnh		
Cơ sở văn hóa cấp tỉnh		
Cửa khẩu		
Cơ sở giáo dục nghề nghiệp công lập		
Trường Đại học		
Trường Chuyên biệt		
Trường THPT		
Y tế Cấp tỉnh		
Y tế Trung ương		
Chợ		
Khu đô thị loại II		
Khu đô thị loại III		
Đa giới hành chính cấp tỉnh		
Đa giới hành chính cấp xã		
Đường cao tốc	CT01	CT01
Đường quốc lộ	QL	QL
Đường tỉnh	ĐT	ĐT
Đường trục chính		
Tuyến đường thủy nội địa		
Cầu		
Ao hồ - Sông suối		

CHÚ GIẢI

Vùng kinh tế đô thị - dịch vụ: Có chức năng tổng hợp" → phát triển công nghiệp, đô thị, dịch vụ, logistics, kinh tế cửa khẩu, các loại hình du lịch đặc sắc, sản xuất điện, vật liệu xây dựng, công nghiệp chế biến, phát triển đô thị, kinh tế biên mậu;…

Vùng kinh tế sinh thái: Lấy "Kinh tế xanh" → tăng trưởng + sinh thái bền vững, phát triển nông nghiệp hữu cơ, dược liệu, chế biến gỗ, chế biến lâm nghiệp; du lịch sinh thái, bảo vệ rừng; nâng hướng thí tua. Đây là vùng tạo động cực tăng trưởng mới vì: Kinh tế rừng, Thủy điện quy mô lớn, Điện mặt trời quy mô lớn, dịch vụ tín chỉ carbo…

Trục tương sống (Trục động lực kinh tế):
+ Trục trung yếu phát triển kinh tế hình thành dọc theo các QL,32 - QL.4D - QL.12 nối đường cao tốc Nội Bài - Lào Cai qua QL.27
+ Kết nối xã Than Uyên - Tân Uyên - Bình Lư - phường Tân Phong - Đoàn Kết - xã Phong Thổ ra cửa khẩu quốc tế Ma Lù Thàng

Hướng kết nối trong điểm

TỶ LỆ : 1:100.000

1 cm trên bản đồ bằng 1 km trên thực địa

0 5 10 20 km