BẢN ĐỒ HIỆN TRẠNG PHÁT TRIỂN KẾT CẤU HẠ TẦNG KỸ THUẬT

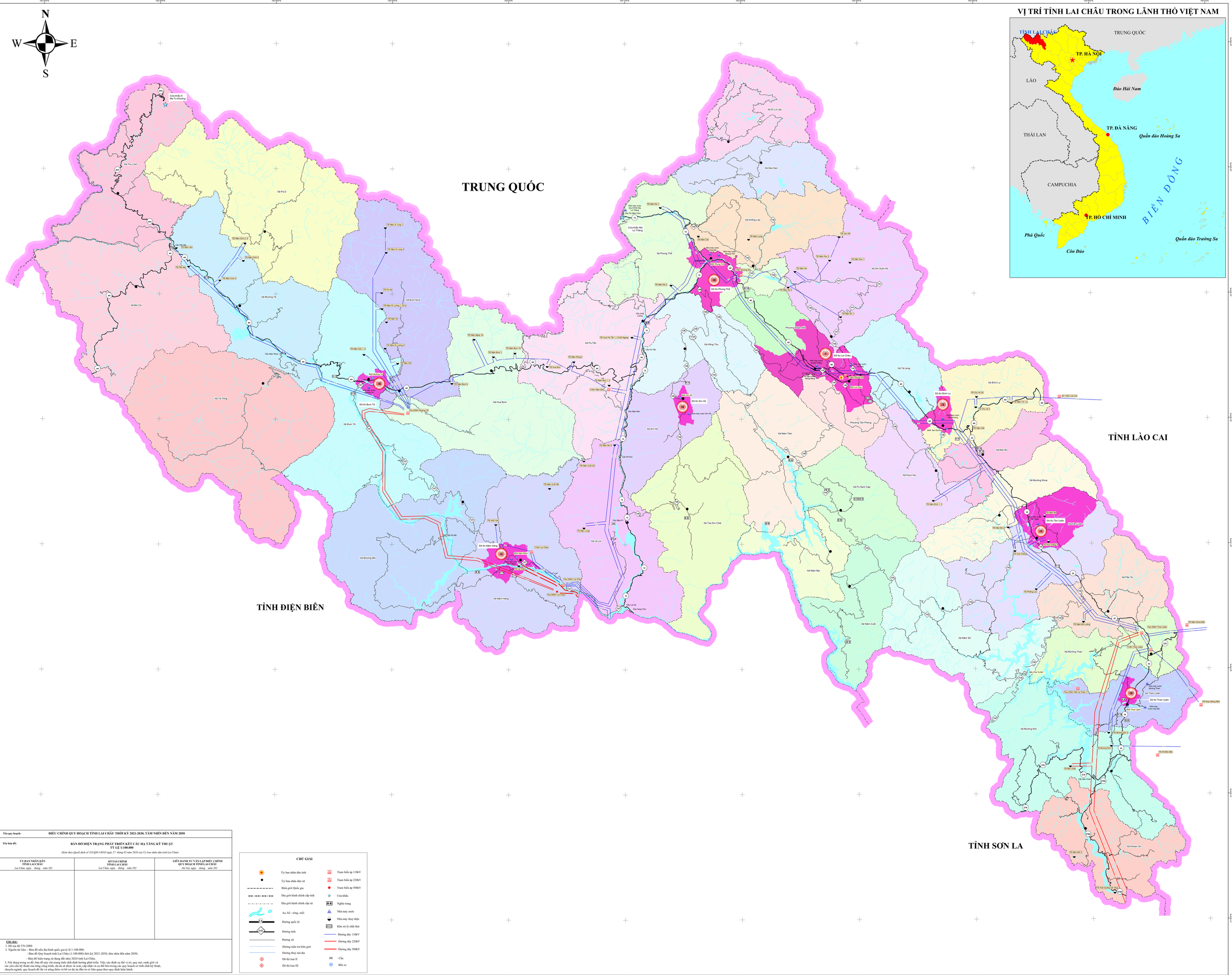

Tên quy hoạch:	ĐIỀU CHỈNH QUY HOẠCH TỈNH LAI CHÂU THỜI KỲ 2021-2030, TẦM NHÌN ĐẾN NĂM 2050	
Tên bản đồ:	BẢN ĐỒ HIỆN TRẠNG PHÁT TRIỂN KẾT CẤU HẠ TẦNG KỸ THUẬT TỶ LỆ 1:100.000 *(Kèm theo Quyết định số 333/QĐ-UBND ngày 27 tháng 02 năm 2026 của Ủy ban nhân dân tỉnh Lai Châu)*	
ỦY BAN NHÂN DÂN TỈNH LAI CHÂU *Lai Châu, ngày tháng năm 202*	**SỞ TÀI CHÍNH TỈNH LAI CHÂU** *Lai Châu, ngày tháng năm 202*	**LIÊN DANH TƯ VẤN LẬP ĐIỀU CHỈNH QUY HOẠCH TỈNH LAI CHÂU** *Hà Nội, ngày tháng năm 202*

Ghi chú:
1. Hệ tọa độ VN-2000
2. Nguồn tài liệu: - Bản đồ nền địa hình quốc gia tỷ lệ 1:100.000;
- Bản đồ Quy hoạch tỉnh Lai Châu (1:100.000) thời kỳ 2021-2030, tầm nhìn đến năm 2050;
- Bản đồ hiện trạng sử dụng đất năm 2024 tỉnh Lai Châu.
3. Nội dung trong sơ đồ, bản đồ này chỉ mang tính chất định hướng phát triển. Việc xác định cụ thể vị trí, quy mô, ranh giới và các yêu cầu kỹ thuật của từng công trình, dự án sẽ được rà soát, cập nhật và cụ thể hóa trong các quy hoạch có tính chất kỹ thuật, chuyên ngành, quy hoạch đô thị và nông thôn và hồ sơ dự án đầu tư có liên quan theo quy định hiện hành.

CHÚ GIẢI

- Ủy ban nhân dân tỉnh
- Ủy ban nhân dân xã
- Biên giới Quốc gia
- Địa giới hành chính cấp tỉnh
- Địa giới hành chính cấp xã
- Ao, hồ - sông, suối
- Đường quốc lộ
- Đường tỉnh
- Đường xã
- Đường nắn tra biên giới
- Đường thuỷ nội địa
- Đô thị loại II
- Đô thị loại III
- Trạm biến áp 110kV
- Trạm biến áp 220kV
- Trạm biến áp 500kV
- Cửa khẩu
- Nghĩa trang
- Nhà máy nước
- Nhà máy thuỷ điện
- Khu xử lý chất thải
- Đường dây 110kV
- Đường dây 220kV
- Đường dây 500kV
- Cầu
- Bến xe

TỶ LỆ 1:100.000

1 cm trên bản đồ bằng 1 km trên thực địa

0 5 10 20 km